



ПРАВИТЕЛЬСТВО МОСКОВСКОЙ ОБЛАСТИ  
МИНИСТЕРСТВО СТРОИТЕЛЬНОГО КОМПЛЕКСА МОСКОВСКОЙ ОБЛАСТИ

Кому Обществу с ограниченной  
(наименование застройщика)  
ответственностью «Микрорайон «Кантри»  
(фамилия, имя, отчество – для граждан,  
143511, Московская обл., Истринский р-н,  
полное наименование организации – для  
с/п Ермолинское, д. Ивановское,  
юридических лиц), его почтовый индекс  
ул. Дачная, д.15  
и адрес, адрес электронной почты)

**РАЗРЕШЕНИЕ**  
на ввод объекта в эксплуатацию

Дата «14» октября 2016 г.

№ RU50-06-6247-2016

I. Министерство строительного комплекса Московской области

(наименование уполномоченного федерального органа исполнительной власти, или

органа исполнительной власти субъекта Российской Федерации, или органа местного самоуправления,

осуществляющих выдачу разрешения на ввод объекта в эксплуатацию, Государственная корпорация по атомной энергии  
“Росатом”)

в соответствии со статьей 55 Градостроительного кодекса Российской Федерации разрешает ввод в эксплуатацию построенного, реконструированного объекта капитального строительства; линейного объекта; объекта капитального строительства, входящего в состав линейного объекта; завершенного работами по сохранению объекта культурного наследия, при которых затрагивались конструктивные и другие характеристики надежности и безопасности объекта,

**Жилые дома, объекты культурно-бытового и социального назначения:**

**I очередь - 13 трехэтажных жилых домов, административно-бытовой комплекс блок №1, административно-бытовой комплекс №2**

(наименование объекта (этапа) капитального строительства в соответствии с проектной документацией, кадастровый номер объекта)

расположенного по адресу:

(адрес объекта капитального строительства в соответствии с государственным адресным

реестром с указанием реквизитов документов о присвоении, об изменении адреса)

на земельном участке (земельных участках) с кадастровым номером **50:08:0050402:515**

строительный адрес **Московская обл., Истринский р-н, с/п Обушковское, вблизи д. Красный поселок**

В отношении объекта капитального строительства выдано **разрешение на строительство, №RU50504308-393, дата выдачи 26.12.2014, орган, выдавший разрешение на строительство Администрация Истринского м/р Московской области.**

II. Сведения об объекте капитального строительства

Наименование показателя	Единица измерения	По проекту	Фактически
1. Общие показатели вводимого в эксплуатацию объекта			
Строительный объем	куб. м		
многоквартирный дом №1		4091,10	3550,00
многоквартирный дом №2		4091,10	3550,00
многоквартирный дом №3		4091,10	3618,00
многоквартирный дом №4		6440,85	5715,00
многоквартирный дом №5		15774,04	13950,00
многоквартирный дом №6		15774,04	13935,00
многоквартирный дом №7		10705,5	9420,00
многоквартирный дом №8		11600,06	10332,00
многоквартирный дом №9		15774,04	13950,00
многоквартирный дом №10		4091,10	3558,00
многоквартирный дом №11		4091,10	3618,00
многоквартирный дом №12		15774,04	13920,00
многоквартирный дом №13		10705,50	9420,00
административно-бытовой комплекс (блок №1)		4156,45	3783,00
административно-бытовой комплекс (блок №2)		3968,66	3795,00
в том числе надземной части	куб. м		
многоквартирный дом №1		4091,10	3550,00
многоквартирный дом №2		4091,10	3550,00
многоквартирный дом №3		4091,10	3618,00
многоквартирный дом №4		6440,85	5715,00
многоквартирный дом №5		15774,04	13950,00
многоквартирный дом №6		15774,04	13935,00
многоквартирный дом №7		10705,5	9420,00
многоквартирный дом №8		11600,06	10332,00
многоквартирный дом №9		15774,04	13950,00
многоквартирный дом №10		4091,10	3558,00
многоквартирный дом №11		4091,10	3618,00
многоквартирный дом №12		15774,04	13920,00
многоквартирный дом №13		10705,50	9420,00

административно-бытовой комплекс (блок №1)		4156,45	3783,00
административно-бытовой комплекс (блок №2)		3968,66	3795,00
Общая площадь	кв. м		
многоквартирный дом №1		1179,00	1046,30
многоквартирный дом №2		1179,00	1047,50
многоквартирный дом №3		1179,00	1045,60
многоквартирный дом №4		1884,96	1617,00
многоквартирный дом №5		4500,22	4008,20
многоквартирный дом №6		4500,22	3995,50
многоквартирный дом №7		3052,66	2706,50
многоквартирный дом №8		3346,62	2922,00
многоквартирный дом №9		4500,22	4007,90
многоквартирный дом №10		1179,00	1045,50
многоквартирный дом №11		1179,00	1048,50
многоквартирный дом №12		4500,22	4008,00
многоквартирный дом №13		3052,66	2709,10
административно-бытовой комплекс (блок №1)		731,29	733,20
административно-бытовой комплекс (блок №2)		794,97	798,00
Площадь нежилых помещений	кв. м		
Площадь встроенно-пристроенных помещений	кв. м		
Количество зданий, сооружений	шт.	15	15
2. Объекты производственного назначения			
2.1. Нежилые объекты (объекты здравоохранения, образования, культуры, отдыха, спорта и т.д.)			
Количество мест		-	-
Количество помещений		-	-
Вместимость		-	-
Количество этажей		2	2
в том числе подземных		-	-
Сети и системы инженерно-технического обеспечения	п.м	-	-
Лифты	шт.	-	-
Эскалаторы	шт.	-	-
Инвалидные подъемники	шт.	-	-
Инвалидные подъемники	шт.	-	-
Материалы фундаментов		-	-
Материалы стен		-	ж/б, кирпич
Материалы стен		-	кирпич
Материалы перекрытий		-	-
Материалы кровли		-	-

Иные показатели административно-бытовой комплекс: блок №1, блок №2			
2.2. Объекты жилищного фонда			
Общая площадь жилых помещений (за исключением балконов, лоджий, веранд, террас)	кв. м	901,60	900,90
Общая площадь нежилых помещений, в том числе площадь общего имущества в многоквартирном доме	кв. м	126,30	125,90
Количество этажей	шт.	3	3
в том числе подземных		-	-
Количество секций	секций	1	1
Количество квартир/общая площадь, всего	шт./кв. м	17/921,51	17/920,40
в том числе:			
1-комнатные	шт./кв. м	5/182,65	5/181,60
2-комнатные	шт./кв. м	11/659,54	11/660,40
3-комнатные	шт./кв. м	1/79,32	1/78,40
4-комнатные	шт./кв. м	-	-
более чем 4-комнатные	шт./кв. м	-	-
Общая площадь жилых помещений (с учетом балконов, лоджий, веранд и террас)	кв. м	921,51	920,40
Сети и системы инженерно - технического обеспечения	п.м.	-	-
Лифты	шт.	-	-
Эскалаторы	шт.	-	-
Инвалидные подъемники	шт.	-	-
Материалы фундаментов		бетонный ленточный, цокольная панель ж/б	бетонный ленточный, цокольная панель ж/б
Материалы стен		из сборных ж/б панелей	из сборных ж/б панелей
Материалы перекрытий		монолитные	монолитные
Материалы кровли		плоская совмещенная с внутренним водостоком	плоская совмещенная с внутренним водостоком
Иные показатели		-	-
Общая площадь жилых помещений (за исключением балконов, лоджий, веранд, террас)	кв. м	901,60	901,50
Общая площадь нежилых помещений, в том числе площадь общего имущества в многоквартирном доме	кв. м	126,30	126,10

Количество этажей	шт.	3	3
в том числе подземных		-	-
Количество секций	секций	1	1
Количество квартир/общая площадь, всего	шт./кв. м	17/921,51	17/921,40
в том числе:			
1-комнатные	шт./кв. м	5/182,65	5/181,30
2-комнатные	шт./кв. м	11/659,54	11/660,90
3-комнатные	шт./кв. м	1/79,32	1/79,20
4-комнатные	шт./кв. м	-	-
более чем 4-комнатные	шт./кв. м	-	-
Общая площадь жилых помещений (с учетом балконов, лоджий, веранд и террас)	кв. м	921,51	921,40
Сети и системы инженерно - технического обеспечения	п.м.	-	-
Лифты	шт.	-	-
Эскалаторы	шт.	-	-
Инвалидные подъемники	шт.	-	-
Материалы фундаментов		бетонный ленточный, цокольная панель ж/б	бетонный ленточный, цокольная панель ж/б
Материалы стен		ж/б панели	ж/б панели
Материалы перекрытий		монолитные	монолитные
Материалы кровли		плоская совмещенная с внутренним водостоком	плоская совмещенная с внутренним водостоком
Иные показатели		-	-
Общая площадь жилых помещений (за исключением балконов, лоджий, веранд, террас)	кв. м	901,60	901,00
Общая площадь нежилых помещений, в том числе площадь общего имущества в многоквартирном доме	кв. м	126,30	125,90
Количество этажей	шт.	3	3
в том числе подземных		-	-
Количество секций	секций	1	1
Количество квартир/общая площадь, всего	шт./кв. м	17/921,51	17/919,70
в том числе:			
1-комнатные	шт./кв. м	5/182,65	5/182
2-комнатные	шт./кв. м	11/659,54	11/658,60
3-комнатные	шт./кв. м	1/79,32	1/79,10
4-комнатные	шт./кв. м	-	-
более чем 4-комнатные	шт./кв. м	-	-

Общая площадь жилых помещений (с учетом балконов, лоджий, веранд и террас)	кв. м	921,51	919,70
Сети и системы инженерно - технического обеспечения	п.м.	-	-
Лифты	шт.	-	-
Эскалаторы	шт.	-	-
Инвалидные подъемники	шт.	-	-
Материалы фундаментов		бетонный ленточный, цокольная панель ж/б	бетонный ленточный, цокольная панель ж/б
Материалы стен		из сборных ж/б панелей	из сборных ж/б панелей
Материалы перекрытий		монолитные	монолитные
Материалы кровли		плоская совмещенная с внутренним водостоком	плоская совмещенная с внутренним водостоком
Иные показатели		-	-
Общая площадь жилых помещений (за исключением балконов, лоджий, веранд, террас)	кв. м	1418,80	1416,40
Общая площадь нежилых помещений, в том числе площадь общего имущества в многоквартирном доме	кв. м	175,30	174,20
Количество этажей	шт.	3	3
в том числе подземных		-	-
Количество секций	секций	2	2
Количество квартир/общая площадь, всего	шт./кв. м	24/1447,34	24/1442,80
в том числе:			
1-комнатные	шт./кв. м	12/487,68	12/486,40
2-комнатные	шт./кв. м	2/133,50	2/133,30
3-комнатные	шт./кв. м	10/826,16	10/823,10
4-комнатные	шт./кв. м	-	-
более чем 4-комнатные	шт./кв. м	-	-
Общая площадь жилых помещений (с учетом балконов, лоджий, веранд и террас)	кв. м	1447,34	1442,80
Сети и системы инженерно - технического обеспечения	п.м.	-	-
Лифты	шт.	-	-
Эскалаторы	шт.	-	-
Инвалидные подъемники	шт.	-	-
Материалы фундаментов		бетонный ленточный, цокольная панель	бетонный ленточный, цокольная панель

		<b>ж/б</b>	<b>ж/б</b>
Материалы стен		<b>из сборных ж/б панелей</b>	<b>из сборных ж/б панелей</b>
Материалы перекрытий		<b>монолитные</b>	<b>монолитные</b>
Материалы кровли		<b>плоская совмещенная с внутренним водостоком</b>	<b>плоская совмещенная с внутренним водостоком</b>
Иные показатели			
Общая площадь жилых помещений (за исключением балконов, лоджий, веранд, террас)	<b>кв. м</b>	<b>3508,56</b>	<b>3506,90</b>
Общая площадь нежилых помещений, в том числе площадь общего имущества в многоквартирном доме	<b>кв. м</b>	<b>410,20</b>	<b>409,50</b>
Количество этажей	<b>шт.</b>	<b>3</b>	<b>3</b>
в том числе подземных		-	-
Количество секций	<b>секций</b>	<b>3</b>	<b>3</b>
Количество квартир/общая площадь, всего	<b>шт./кв. м</b>	<b>69/3599,82</b>	<b>69/3598,70</b>
в том числе:			
1-комнатные	<b>шт./кв. м</b>	<b>33/1263,55</b>	<b>33/1264,30</b>
2-комнатные	<b>шт./кв. м</b>	<b>27/1605,15</b>	<b>27/1606,90</b>
3-комнатные	<b>шт./кв. м</b>	<b>9/731,12</b>	<b>9/727,50</b>
4-комнатные	<b>шт./кв. м</b>	-	-
более чем 4-комнатные	<b>шт./кв. м</b>	-	-
Общая площадь жилых помещений (с учетом балконов, лоджий, веранд и террас)	<b>кв. м</b>	<b>3599,82</b>	<b>3598,70</b>
Сети и системы инженерно - технического обеспечения	<b>п.м.</b>	-	-
Лифты	<b>шт.</b>	-	-
Эскалаторы	<b>шт.</b>	-	-
Инвалидные подъемники	<b>шт.</b>	-	-
Материалы фундаментов		<b>бетонный ленточный, цокольная панель ж/б</b>	<b>бетонный ленточный, цокольная панель ж/б</b>
Материалы стен		<b>из сборных ж/б панелей</b>	<b>из сборных ж/б панелей</b>
Материалы перекрытий		<b>монолитные</b>	<b>монолитные</b>
Материалы кровли		<b>плоская совмещенная с внутренним водостоком</b>	<b>плоская совмещенная с внутренним водостоком</b>
Иные показатели			
Общая площадь жилых помещений (за исключением	<b>кв. м</b>	<b>3508,56</b>	<b>3497,10</b>

балконов, лоджий, веранд, террас)			
Общая площадь нежилых помещений, в том числе площадь общего имущества в многоквартирном доме	кв. м	410,20	408,90
Количество этажей	шт.	3	3
в том числе подземных		-	-
Количество секций	секций	3	3
Количество квартир/общая площадь, всего	шт./кв. м	69/3599,82	69/3586,60
в том числе:			
1-комнатные	шт./кв. м	33/1263,55	33/1257,20
2-комнатные	шт./кв. м	27/1605,15	27/1600,30
3-комнатные	шт./кв. м	9/731,12	9/729,10
4-комнатные	шт./кв. м	-	-
более чем 4-комнатные	шт./кв. м	-	-
Общая площадь жилых помещений (с учетом балконов, лоджий, веранд и террас)	кв. м	3599,82	3586,60
Сети и системы инженерно - технического обеспечения	п.м.	-	-
Лифты	шт.	-	-
Эскалаторы	шт.	-	-
Инвалидные подъемники	шт.	-	-
Материалы фундаментов		бетонный ленточный, цокольная панель ж/б	бетонный ленточный, цокольная панель ж/б
Материалы стен		из сборных ж/б панелей	из сборных ж/б панелей
Материалы перекрытий		монолитные	монолитные
Материалы кровли		плоская совмещенная с внутренним водостоком	плоская совмещенная с внутренним водостоком
Иные показатели			
Общая площадь жилых помещений (за исключением балконов, лоджий, веранд, террас)	кв. м	2373,30	2368,20
Общая площадь нежилых помещений, в том числе площадь общего имущества в многоквартирном доме	кв. м	278,60	278,00
Количество этажей	шт.	3	3
в том числе подземных		-	-
Количество секций	секций	2	2
Количество квартир/общая площадь, всего	шт./кв. м	48/2435,52	48/2428,50
в том числе:			



1-комнатные	шт./кв. м	24/920,11	24/916,40
2-комнатные	шт./кв. м	20/1189,70	20/1186,90
3-комнатные	шт./кв. м	4/325,71	4/325,20
4-комнатные	шт./кв. м	-	-
более чем 4-комнатные	шт./кв. м	-	-
Общая площадь жилых помещений (с учетом балконов, лоджий, веранд и террас)	кв. м	2435,52	2428,50
Сети и системы инженерно - технического обеспечения	п.м.	-	-
Лифты	шт.	-	-
Эскалаторы	шт.	-	-
Инвалидные подъемники	шт.	-	-
Материалы фундаментов		бетонный ленточный, цокольная панель ж/б	бетонный ленточный, цокольная панель ж/б
Материалы стен		из сборных ж/б панелей	из сборных ж/б панелей
Материалы перекрытий		монолитные	монолитные
Материалы кровли		плоская совмещенная с внутренним водостоком	плоская совмещенная с внутренним водостоком
Иные показатели			
Общая площадь жилых помещений (за исключением балконов, лоджий, веранд, террас)	кв. м	2568,16	2564,00
Общая площадь нежилых помещений, в том числе площадь общего имущества в многоквартирном доме	кв. м	306,20	305,80
Количество этажей	шт.	3	3
в том числе подземных		-	-
Количество секций	секций	3	3
Количество квартир/общая площадь, всего	шт./кв. м	45/2624,88	45/2616,20
в том числе:			
1-комнатные	шт./кв. м	21/831,21	21/828,70
2-комнатные	шт./кв. м	9/549,12	9/549,50
3-комнатные	шт./кв. м	15/1244,55	15/1238,00
4-комнатные	шт./кв. м	-	-
более чем 4-комнатные	шт./кв. м	-	-
Общая площадь жилых помещений (с учетом балконов, лоджий, веранд и террас)	кв. м	2624,88	2616,20
Сети и системы инженерно - технического обеспечения	п.м.	-	-
Лифты	шт.	-	-

Эскалаторы	шт.	-	-
Инвалидные подъемники	шт.	-	-
Материалы фундаментов		бетонный ленточный, цокольная панель ж/б	бетонный ленточный, цокольная панель ж/б
Материалы стен		из сборных ж/б панелей	из сборных ж/б панелей
Материалы перекрытий		монолитные	монолитные
Материалы кровли		плоская совмещенная с внутренним водостоком	плоская совмещенная с внутренним водостоком
Иные показатели			
Общая площадь жилых помещений (за исключением балконов, лоджий, веранд, террас)	кв. м	3508,56	3507,50
Общая площадь нежилых помещений, в том числе площадь общего имущества в многоквартирном доме	кв. м	410,20	410,40
Количество этажей	шт.	3	3
в том числе подземных		-	-
Количество секций	секций	3	3
Количество квартир/общая площадь, всего	шт./кв. м	69/3599,82	69/3597,50
в том числе:			
-комнатные	шт./кв. м	33/1263,55	33/1260,60
-комнатные	шт./кв. м	27/1605,15	27/1604,00
-комнатные	шт./кв. м	9/731,12	9/732,90
-комнатные	шт./кв. м	-	-
более чем 4-комнатные	шт./кв. м	-	-
Общая площадь жилых помещений (с учетом балконов, лоджий, веранд и террас)	кв. м	3599,82	3597,50
Лифты и системы инженерно - технического обеспечения	п.м.	-	-
Лифты	шт.	-	-
Эскалаторы	шт.	-	-
Инвалидные подъемники	шт.	-	-
Материалы фундаментов		бетонный ленточный, цокольная панель ж/б	бетонный ленточный, цокольная панель ж/б
Материалы стен		из сборных ж/б панелей	из сборных ж/б панелей
Материалы перекрытий		монолитные	монолитные
Материалы кровли		плоская совмещенная с	плоская совмещенная с

		<b>внутренним водостоком</b>	<b>внутренним водостоком</b>
Иные показатели			
Общая площадь жилых помещений (за исключением балконов, лоджий, веранд, террас)	кв. м	901,60	900,80
Общая площадь нежилых помещений, в том числе площадь общего имущества в многоквартирном доме	кв. м	126,30	126,00
Количество этажей	шт.	3	3
в том числе подземных		-	-
Количество секций	секций	1	1
Количество квартир/общая площадь, всего	шт./кв. м	17/921,51	17/919,50
в том числе:			
-комнатные	шт./кв. м	5/182,65	5/182,10
-комнатные	шт./кв. м	11/659,54	11/658,30
-комнатные	шт./кв. м	1/79,32	1/79,10
-комнатные	шт./кв. м		
более чем 4-комнатные	шт./кв. м		
Общая площадь жилых помещений (с учетом балконов, лоджий, веранд и террас)	кв. м	921,51	919,50
сети и системы инженерно - технического обеспечения	п.м.	-	-
лифты	шт.	-	-
эскалаторы	шт.	-	-
инвалидные подъемники	шт.	-	-
Материалы фундаментов		<b>бетонный ленточный, цокольная панель ж/б</b>	<b>бетонный ленточный, цокольная панель ж/б</b>
Материалы стен		<b>из сборных ж/б панелей</b>	<b>из сборных ж/б панелей</b>
Материалы перекрытий		<b>монолитные</b>	<b>монолитные</b>
Материалы кровли		<b>плоская совмещенная с внутренним водостоком</b>	<b>плоская совмещенная с внутренним водостоком</b>
Иные показатели			
Общая площадь жилых помещений (за исключением балконов, лоджий, веранд, террас)	кв. м	901,60	903,10
Общая площадь нежилых помещений, в том числе площадь общего имущества в многоквартирном доме	кв. м	126,30	126,10

Количество этажей	шт.	3	3
в том числе подземных		-	-
Количество секций	секций	1	1
Количество квартир/общая площадь, всего	шт./кв. м	17/921,51	17/922,4
в том числе:			
-комнатные	шт./кв. м	5/182,65	5/181,90
-комнатные	шт./кв. м	11/659,54	11/661,00
-комнатные	шт./кв. м	1/79,32	1/79,50
-комнатные	шт./кв. м	-	-
более чем 4-комнатные	шт./кв. м	-	-
Общая площадь жилых помещений (с учетом балконов, лоджий, веранд и террас)	кв. м	921,51	922,40
Лифты и системы инженерно - технического обеспечения	п.м.	-	-
Лифты	шт.	-	-
Лестничные пролеты	шт.	-	-
Инвалидные подъемники	шт.	-	-
Материалы фундаментов		бетонный ленточный, цокольная панель ж/б	бетонный ленточный, цокольная панель ж/б
Материалы стен		из сборных ж/б панелей	из сборных ж/б панелей
Материалы перекрытий		монолитные	монолитные
Материалы кровли		плоская совмещенная с внутренним водостоком	плоская совмещенная с внутренним водостоком
Дополнительные показатели		-	-
Общая площадь жилых помещений (за исключением балконов, лоджий, веранд, террас)	кв. м	3508,56	3506,10
Общая площадь нежилых помещений, в том числе площадь общего имущества в многоквартирном доме	кв. м	410,20	410,30
Количество этажей	шт.	3	3
в том числе подземных		-	-
Количество секций	секций	3	3
Количество квартир/общая площадь, всего	шт./кв. м	69/3599,82	69/3597,70
в том числе:			
1-комнатные	шт./кв. м	33/1263,55	33/1260,70
2-комнатные	шт./кв. м	27/1605,15	27/1605,10
3-комнатные	шт./кв. м	9/731,12	9/731,90
4-комнатные	шт./кв. м	-	-
более чем 4-комнатные	шт./кв. м	-	-

Общая площадь жилых помещений (с учетом балконов, лоджий, веранд и террас)	кв. м	3599,82	3597,70
Лифты и системы инженерно - технического обеспечения	п.м.	-	-
Лифты	шт.	-	-
Лестничные пролеты	шт.	-	-
Инвалидные подъемники	шт.	-	-
Материалы фундаментов		бетонный ленточный, цокольная панель ж/б	бетонный ленточный, цокольная панель ж/б
Материалы стен		из сборных ж/б панелей	из сборных ж/б панелей
Материалы перекрытий		монолитные	монолитные
Материалы кровли		плоская совмещенная с внутренним водостоком	плоская совмещенная с внутренним водостоком
Основные показатели			
Общая площадь жилых помещений (за исключением балконов, лоджий, веранд, террас)	кв. м	2373,30	2370,80
Общая площадь нежилых помещений, в том числе площадь общего имущества в многоквартирном доме	кв. м	278,60	278,00
Количество этажей	шт.	3	3
Количество подземных этажей		-	-
Количество секций	секций	2	2
Количество квартир/общая площадь, всего	шт./кв. м	48/2435,52	48/2431,10
в том числе:			
однокомнатные	шт./кв. м	24/920,11	24/917,00
двухкомнатные	шт./кв. м	20/1189,70	20/1188,40
трехкомнатные	шт./кв. м	4/325,71	4/325,70
четырёхкомнатные	шт./кв. м	-	-
более чем 4-комнатные	шт./кв. м	-	-
Общая площадь жилых помещений (с учетом балконов, лоджий, веранд и террас)	кв. м	2435,52	2431,10
Лифты и системы инженерно - технического обеспечения	п.м.	-	-
Лифты	шт.	-	-
Лестничные пролеты	шт.	-	-
Инвалидные подъемники	шт.	-	-
Материалы фундаментов		бетонный ленточный, цокольная панель	бетонный ленточный, цокольная панель

		<b>ж/б</b>	<b>ж/б</b>
Материалы стен		<b>из сборных ж/б панелей</b>	<b>из сборных ж/б панелей</b>
Материалы перекрытий		<b>монолитные</b>	<b>монолитные</b>
Материалы кровли		<b>плоская совмещенная с внутренним водостоком</b>	<b>плоская совмещенная с внутренним водостоком</b>
Другие показатели		-	-

**3. Объекты производственного назначения**

Наименование объекта капитального строительства в соответствии с проектной документацией:			
Тип объекта			
Мощность			
Производительность			
Сети и системы инженерно-технического обеспечения			
Лифты	шт.		
Эскалаторы	шт.		
Невалидные подъемники	шт.		
Материалы фундаментов			
Материалы стен			
Материалы перекрытий			
Материалы кровли			
Другие показатели	шт.		

**4. Линейные объекты**

Категория (класс)			
Протяженность	п.м.		
Мощность (пропускная способность, грузооборот, интенсивность движения)			
Диаметры и количество кабелопроводов, характеристики материалов труб			
Тип (КЛ, ВЛ, КВЛ), уровень напряжения линий электропередачи			
Перечень конструктивных элементов, оказывающих влияние на безопасность			
Другие показатели			

5. Соответствие требованиям энергетической эффективности и требованиям оснащенности приборами учета используемых энергетических ресурсов

Класс энергоэффективности здания		-	«В»
Удельный расход тепловой энергии на отопление здания	кДж/м <sup>3</sup> С *сут	-	-
Материалы утепления наружных ограждающих конструкций		-	-
Заполнение световых проемов		-	-

Разрешение на ввод объекта в эксплуатацию недействительно без технического плана от 22.04.2016, без технических планов от 25.04.2016 (14шт.) подготовлены кадастровым инженером: Шигина Светлана Леонидовна, № квалификационного аттестата: 50-14-1001.

**Заместитель министра  
строительного комплекса  
Московской области**  
(должность уполномоченного  
лица органа, осуществляющего  
выдачу разрешения на строительство)

  
(подпись)

**Е.В. Соколова**  
(расшифровка подписи)

«14» октября 2016 г.

М.П.

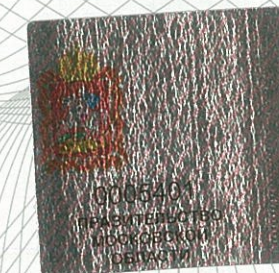

Министерство строительного комплекса  
Московской области  
Московская область, г. Красногорск  
бульвар Строителей, д. 4, корп. 1

**Начальник отдела**

Должность

**Глазкова Елена Анатольевна**

ФИО

**1/4 10 2016**



Подпись

