move.ru
10 лет вместе

https://move.ru/objects/9291441591

Создано: 10.03.2026 в 15:13

Обновлено: 10.03.2026 в 15:13

Анастасия

79853189968

Колюбакино, улица Заводская, д. 9

4 650 000 ₽

Колюбакино, улица Заводская, д. 9

для заметок

Улица

улица Заводская

Квартира

Количество комнат	2
Жилая площадь	33 м^2
Площадь кухни	7 м^2
Общая площадь	40 м^2
Этаж	1/2

Детали объекта

Тип сделки	Продам
Раздел	Квартиры
Строение	Кирпичное
Тип комнат	раздельные
Тип санузла	раздельный

Покрытие пола

ламинат

Вид из окна

во двор

Год постройки

1977 г.

Покупка в ипотеку

да

возможна ипотека, интернет

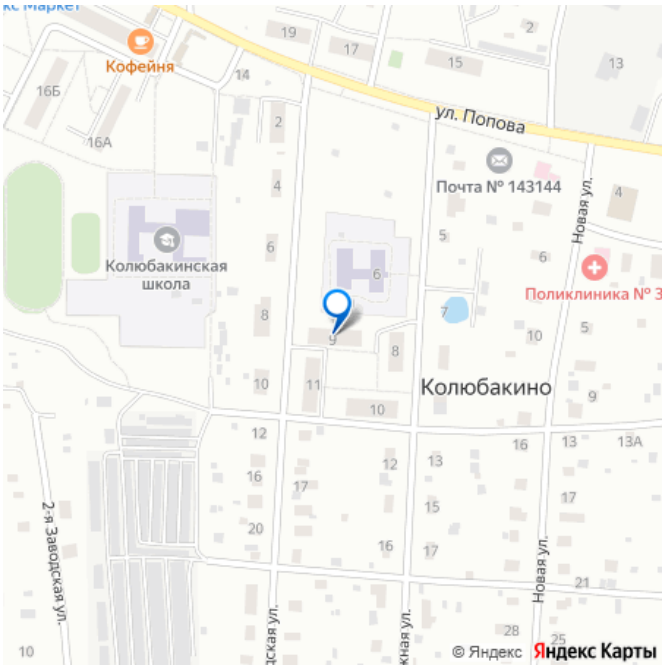

Описание

Продаётся 2х комнатная квартира в Колюбакино. 2 изолированные комнаты, санузел раздельный. Квартира теплая, окна с кухни и зала выходят на южную сторону, из маленькой комнаты - на запад. Квартира частично с мебелью и техникой (как на фото). Интернет проведён, есть триколор тарелка. Окна пластиковые. Пол ламинат; ванна, туалет и входная зона - плитка. Во дворе есть стоянка, новая детская площадка. Сзади дома расположен детский сад, школа, магазины, остановка, поликлиника в 5ти минутной доступности.

move.ru

move.ru

move.ru

move.ru

move.ru

move.ru

move.ru

move.ru

move.ru

move.ru

move.ru

move.ru

move.ru

move.ru

move.ru

move.ru

move.ru

move.ru

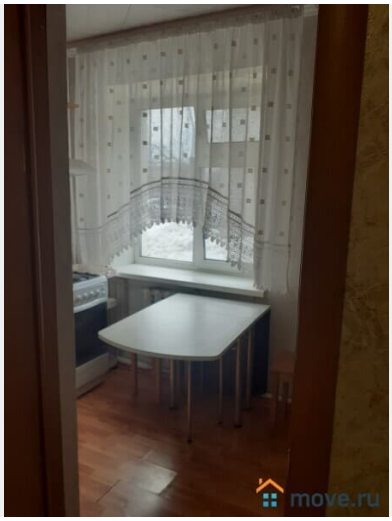
move.ru

move.ru

move.ru

move.ru

move.ru

move.ru

move.ru

move.ru

move.ru

move.ru

move.ru

move.ru

move.ru

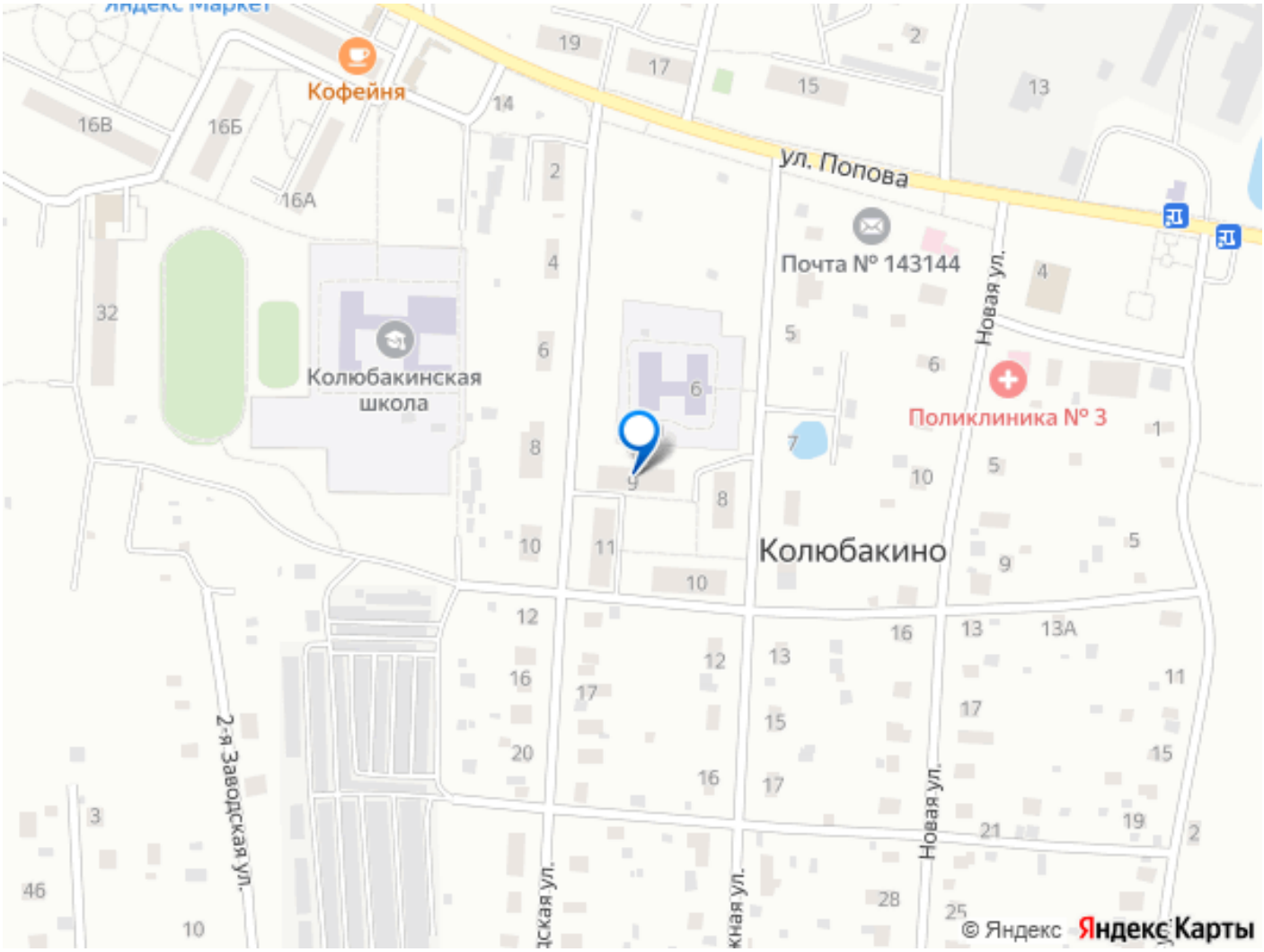

Move.ru - вся недвижимость России