move.ru
10 лет вместе

https://move.ru/objects/9291248576

Создано: 08.03.2026 в 14:10

Обновлено: 08.03.2026 в 14:10

Кандаурова Наталия

79859067113

Москва, проезд Грайвороновский 1-й, д. 3а3

80 000 ₽

Москва, проезд Грайвороновский 1-й, д. 3а3

для заметок

Улица

проезд Грайвороновский 1-й

Квартира

Количество комнат	1
Высота потолков	2.62 м
Жилая площадь	22 м^2
Площадь кухни	7 м^2
Общая площадь	38 м^2
Этаж	15/24

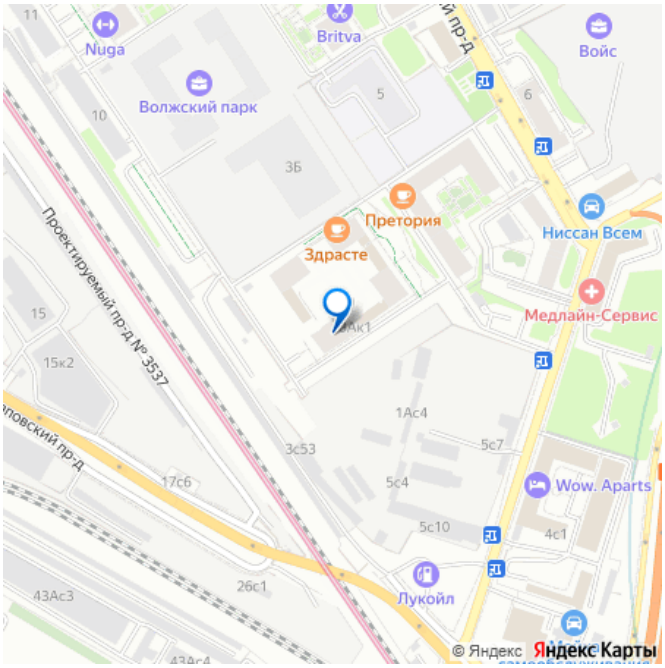

Детали объекта

Тип сделки	Сдаю
Раздел	Квартиры
Строение	Монолитное
Тип комнат	

Тип санузла	раздельные
Покрытие пола	совмещенный
Вид из окна	ламинат
Ремонт	во двор
	евро

агентам просьба не беспокоить, интернет, мебель, мебель на кухне, телевизор, стиральная машина, холодильник, лифт, парковка, охрана

Описание

Просторная евро двушка в новом доме с приятным видом из окон Сдается впервые, все новое. Очень удачная планировка, самая большая евро двушка в доме. Оснащение: брендовая и супер удобная мебель, техника (индукция, посудомойка, стиралка, духовка с конвекций и грилем, встроенная микроволновка, холодильник, кондиционер). Кровать с подъемным механизмом, диван раскладной с нишей для белья, вместительные шкафы в спальне и коридоре. Расположение: метро Текстильщики, БКЛ Текстильщики, МЦД-2 Текстильщики, МЦК Новохохловская, метро Стахановская. Остановка автобуса - 100 метров. На метро до центра Москвы - 15 минут. Сдаем сами без комиссии, без риелторов. Ждем аккуратных и платеже способных жильцов (семейная пара или девушка) без животных.

move.ru

move.ru

move.ru

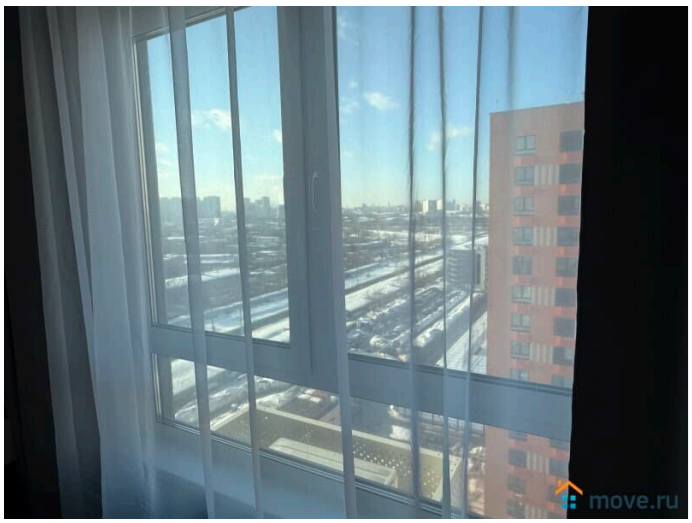
move.ru

move.ru

move.ru

move.ru

move.ru

move.ru

move.ru

move.ru

move.ru

move.ru

move.ru

move.ru

move.ru

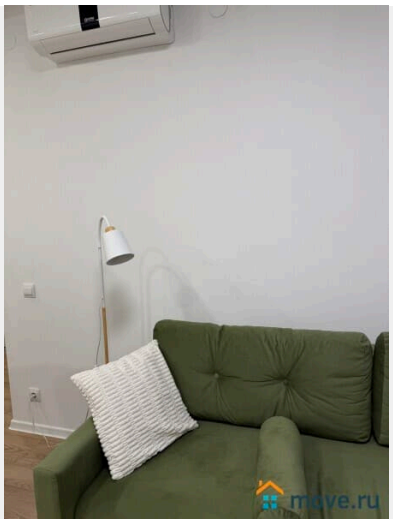
move.ru

move.ru

move.ru

move.ru

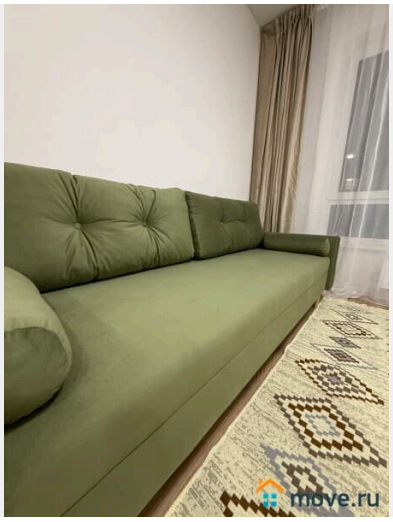
move.ru

move.ru

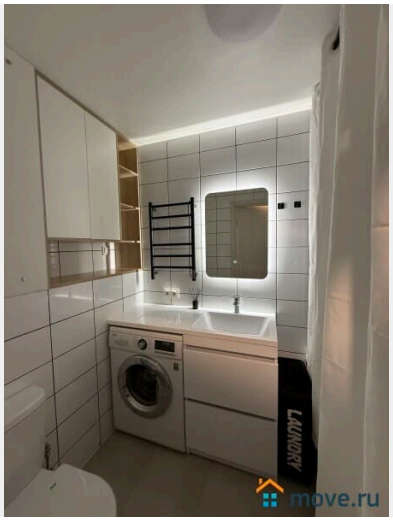
LAUNDRY
move.ru

move.ru

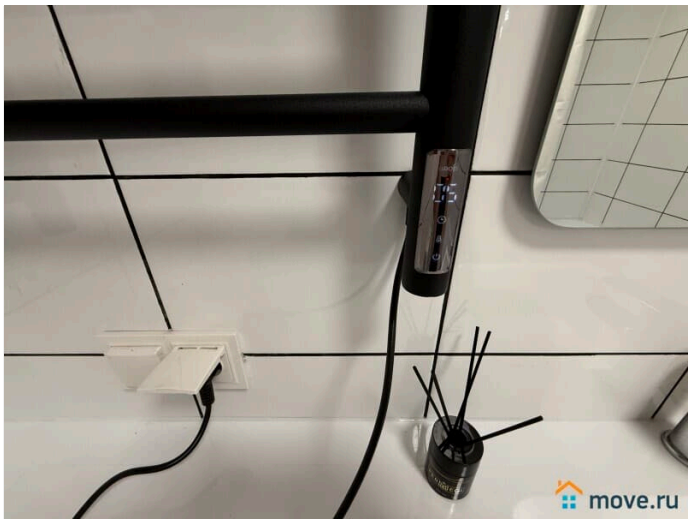
move.ru

move.ru

ВНИМАНИЕ
move.ru

P
ВНИМА
ДУХОВОЙ ШКАФ ИМЕЕТ ТАЙМЕР С ОТК
ДЛЯ РАБОТЫ ЕГО НУЖНО ВКЛЮ
СМ. ИНСТРУКЦИЮ
move.ru

move.ru

move.ru

move.ru

move.ru

move.ru

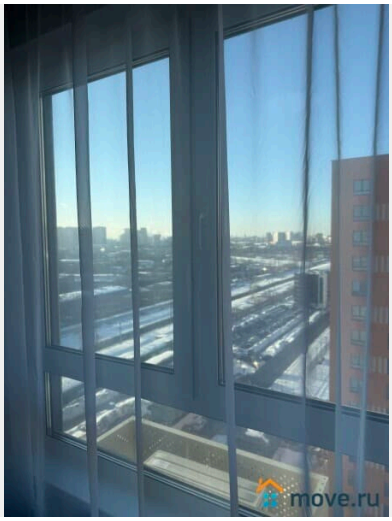
move.ru

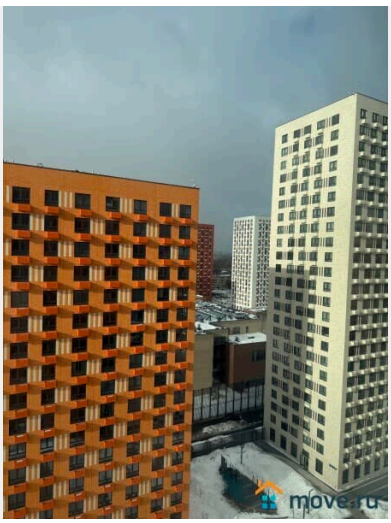
move.ru

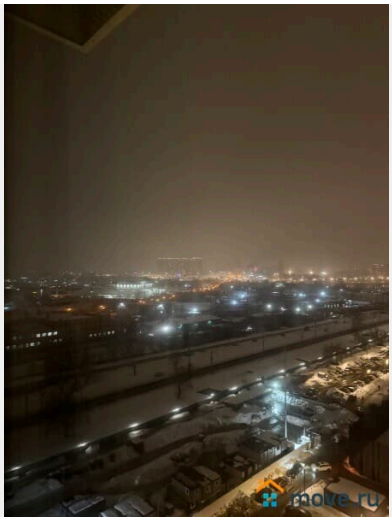
move.ru

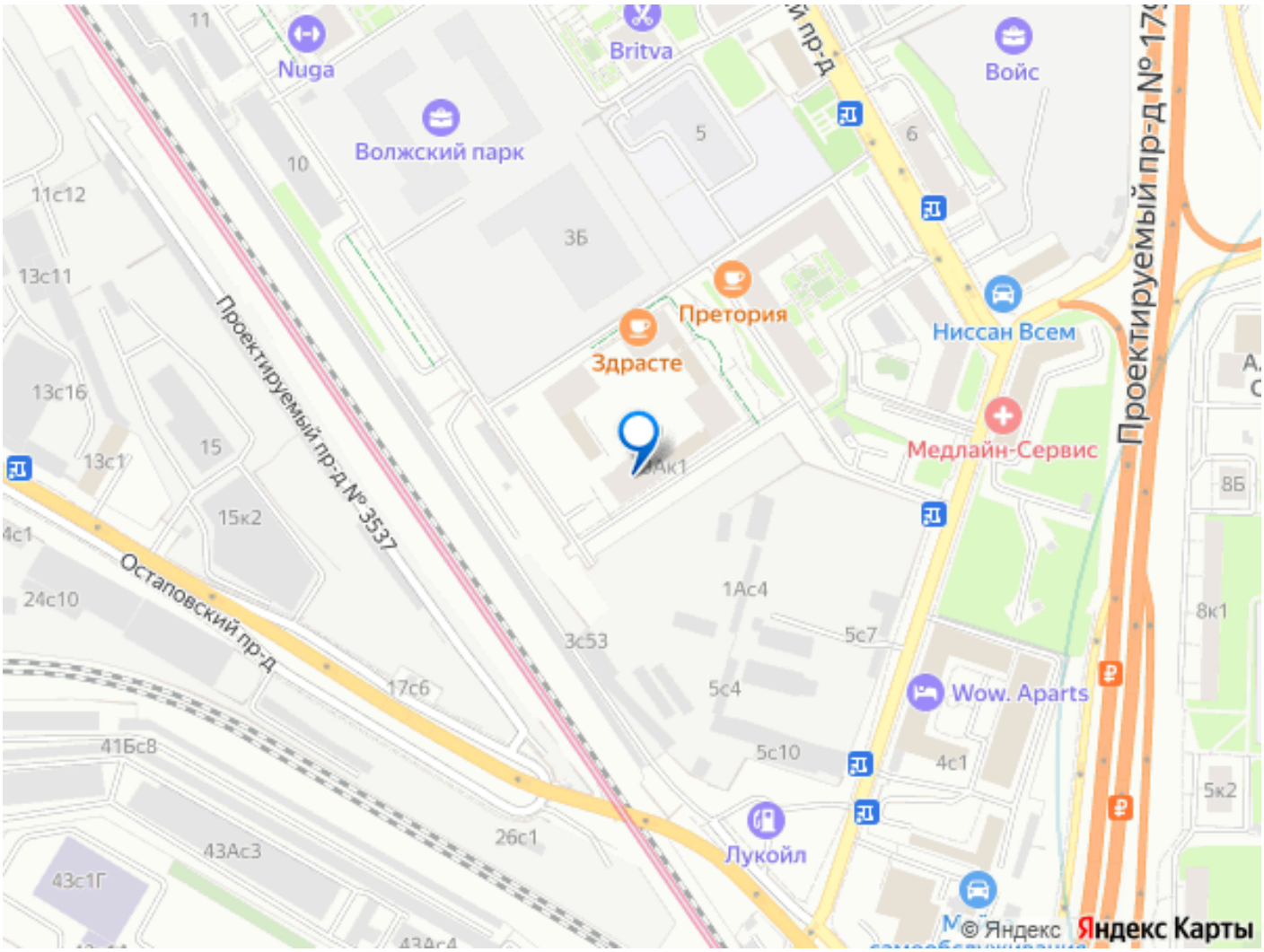

Move.ru - вся недвижимость России