move.ru
10 лет вместе

https://move.ru/objects/9291762604

Создано: 16.03.2026 в 14:43

Обновлено: 16.03.2026 в 14:43

Михаил, ДАЛМАН

79262768406

Москва, улица Бутырский Вал, д. 68

555 000 000 ₽

Москва, улица Бутырский Вал, д. 68

для заметок

Округ

ЦАО, Тверской район

Улица

улица Бутырский Вал

Офис

Общая площадь

3306 м^2

Детали объекта

Тип сделки

Продам

Раздел

Коммерческая недвижимость

возможен торг

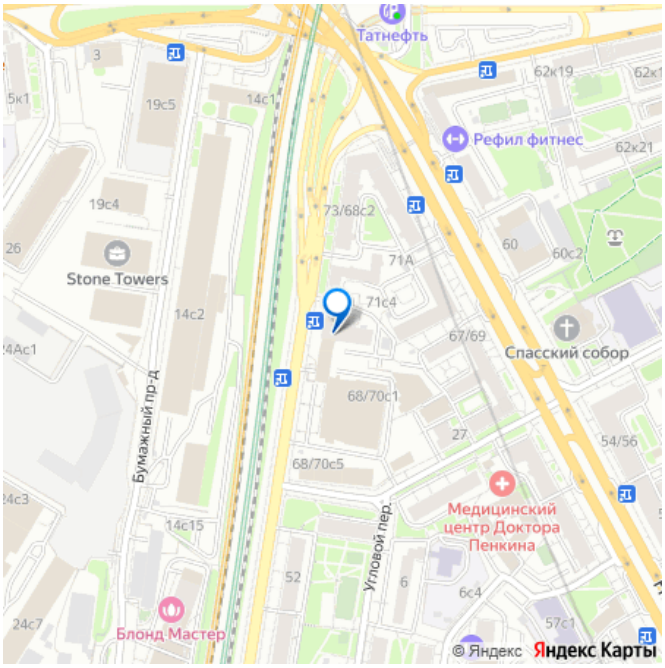

Описание

Москва, Тверской район, улица Бутырский Вал, 68. Пешком от метро: Белорусская, Менделеевская, Савеловская. Удобный подъезд с Дмитровского шоссе, ТТК, Ленинградского проспекта, Тверской улицы. Шестиэтажный офисный центр общей площадью 3306 м2 на первой линии ул. Бутырский Вал. Три входа с улицы и три со двора. Парковка на закрытом дворе. Вся площадь сдана в аренду с МАП 4 млн. руб. в месяц. Если инвестировать в ремонт, то арендную ставку можно увеличить в два

раза. Продаём юр. лицо - собственника помещений.

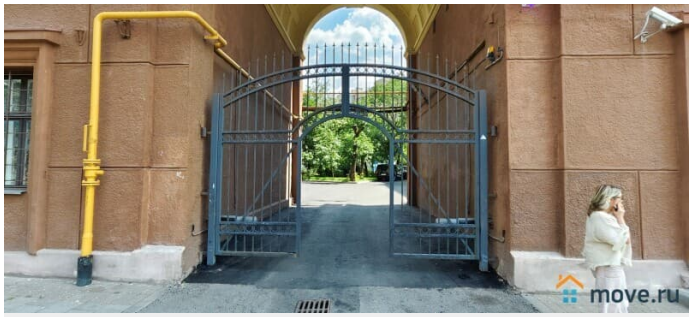

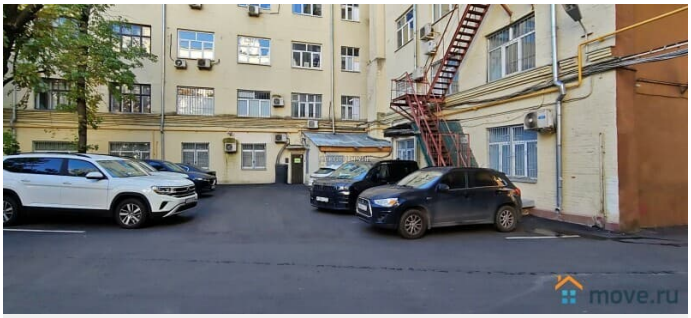

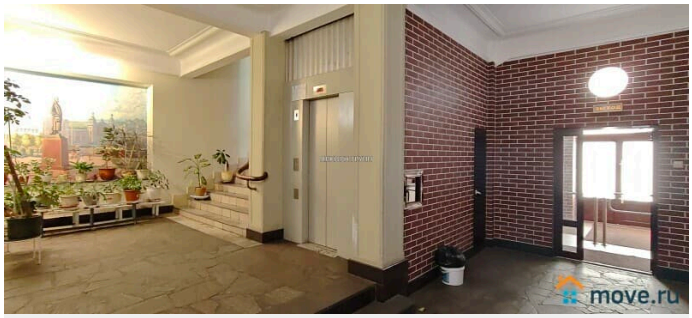

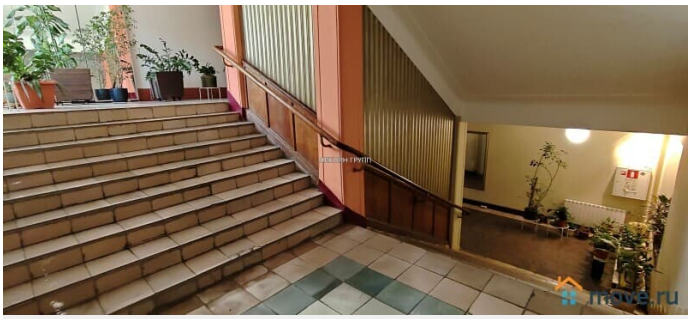
move.ru

move.ru

move.ru

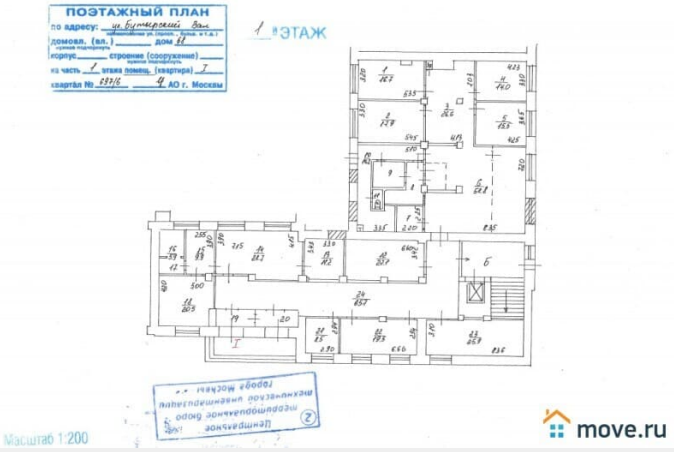
ПОЭТАЖНЫЙ ПЛАН
1 ЭТАЖ
Масштаб 1:200
move.ru

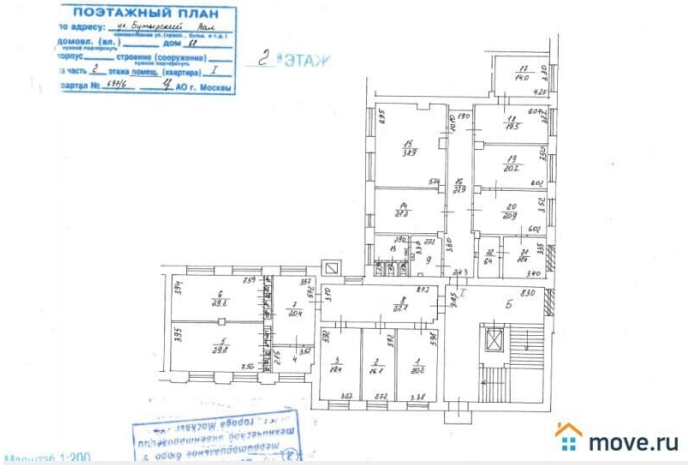
ПОЭТАЖНЫЙ ПЛАН
2 ЭТАЖ
Масштаб 1:200
move.ru

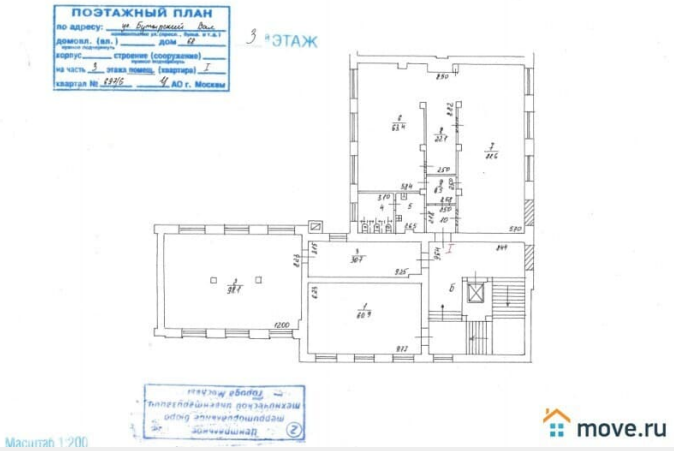
ПОЭТАЖНЫЙ ПЛАН
3 ЭТАЖ
Масштаб 1:200
move.ru

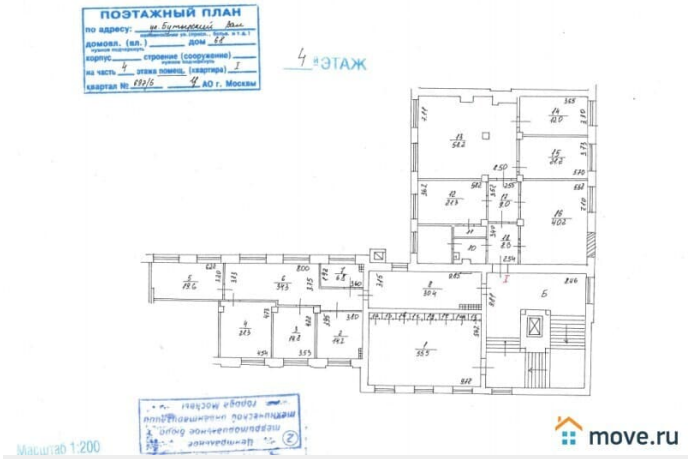
ПОЭТАЖНЫЙ ПЛАН
4 ЭТАЖ
Масштаб 1:200
move.ru

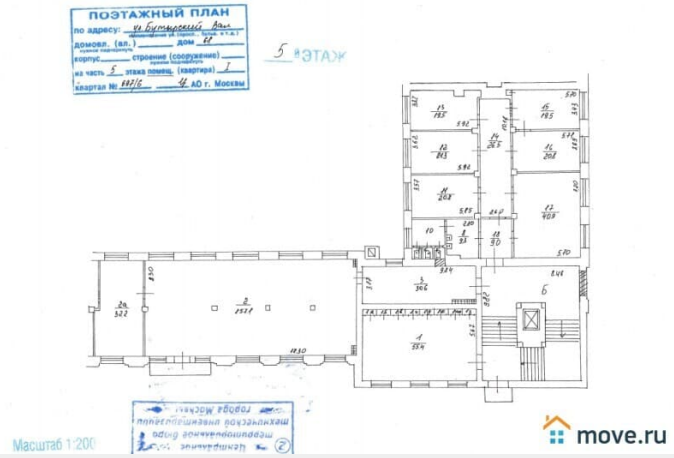
ПОЭТАЖНЫЙ ПЛАН
5 ЭТАЖ
Масштаб 1:200
move.ru

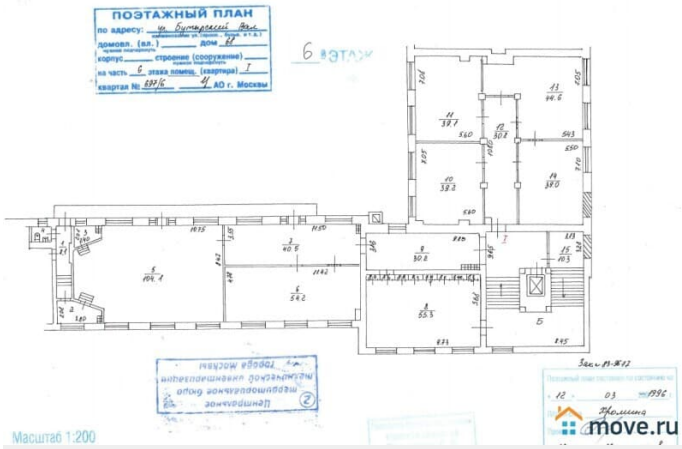

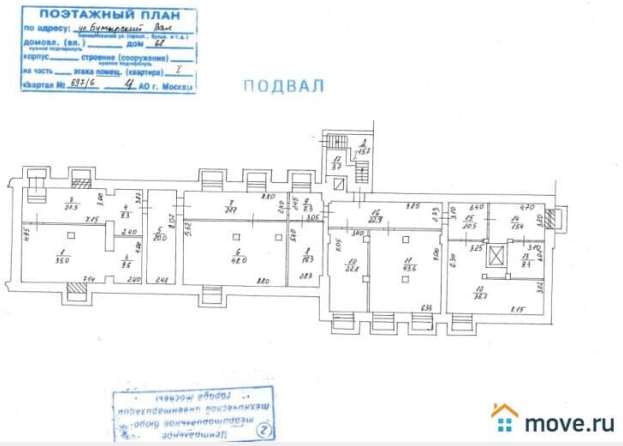

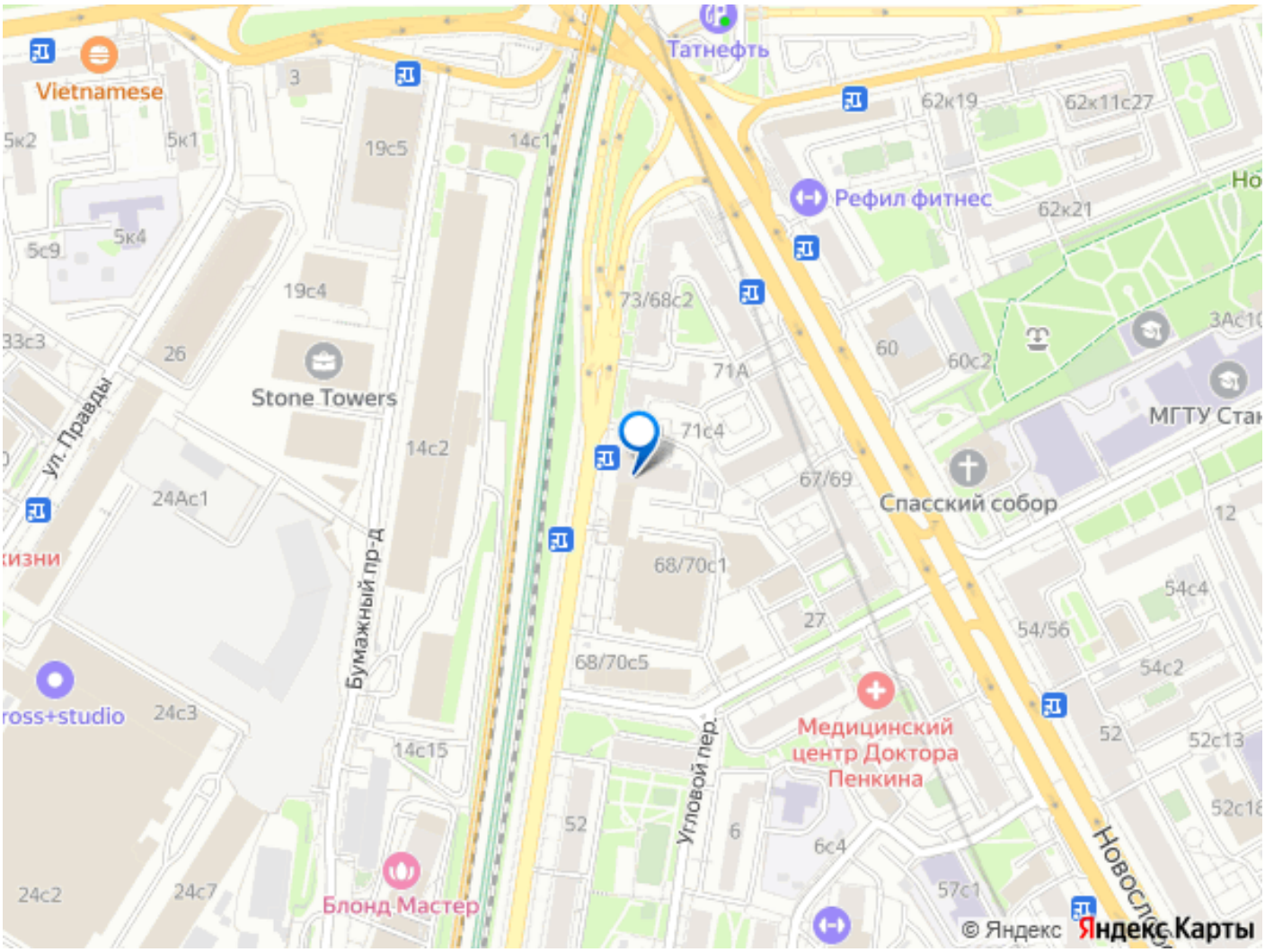

Move.ru - вся недвижимость России