move.ru
10 лет вместе

https://move.ru/objects/9285782313

Создано: 17.10.2025 в 21:40

Обновлено: 22.01.2026 в 21:57

Ольга, АН «Эксперт»

79651080221

Раменское, улица Чугунова, д. 15а

16 000 000 ₽

Раменское, улица Чугунова, д. 15а

для заметок

Улица

улица Чугунова

Шоссе

Егорьевское ~26 км от МКАД

Квартира

Количество комнат	3
Жилая площадь	54 м^2
Площадь кухни	11 м^2
Общая площадь	92 м^2
Этаж	6/16

Детали объекта

Тип сделки	Продам
Раздел	Квартиры
Строение	Монолитно-кирпичное
Тип комнат	раздельные

Тип балкона

лоджия

Тип санузла

совмещенный

Покрытие пола

ламинат

Вид из окна

на улицу

Ремонт

косметический

Год постройки

2012 г.

Покупка в ипотеку

да

возможна ипотека, интернет, лифт, парковка

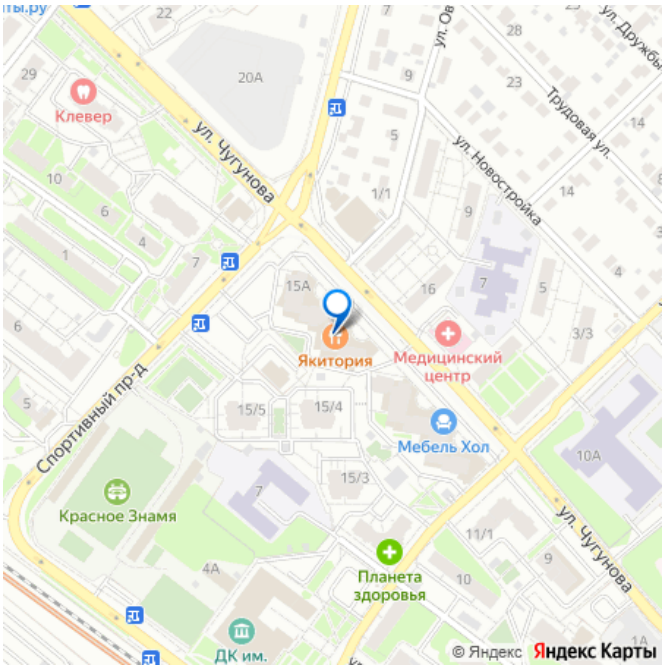

Описание

Продам 3 к. кв. по адресу: Московская область, г. Раменское, ул. Чугунова д. 15а. На 6/16 монолитного-кирпичного дома, 2012 года постройки. Квартира не торцевая, светлая, солнечная. Площадь квартиры 91,9 кв.м. (с учетом лоджии), две комнаты изолированные 18,5+14,3 кв.м., кухня-гостиная 11,1+21,4 (совмещена, но можно разделить), просторный с/у + дополнительно туалет, кладовая, лоджия + выход под блок кондиционера. Окна ПВХ, полы ламинат+плитка. При продаже остается: встроенная кухня с техникой, диван в гостиной, встроенные шкафы, остальная мебель по договоренности. Расположение дома особенно удобно для проживания и каждодневных поездок в Москву. До МЦД-3 пешком 3 минуты, ж/д ст. Фабричная, школа

и сад напротив дома, поликлиника, парк, сетевые, продуктовые магазины, аптека, рынок, бассейн, СК «Борисоглебский» все в шаговой доступности. В собственности более 10-ти лет, 1 взр. собственник, подходит под ипотеку, без использования мат. капитала. Показ по договоренности.

move.ru

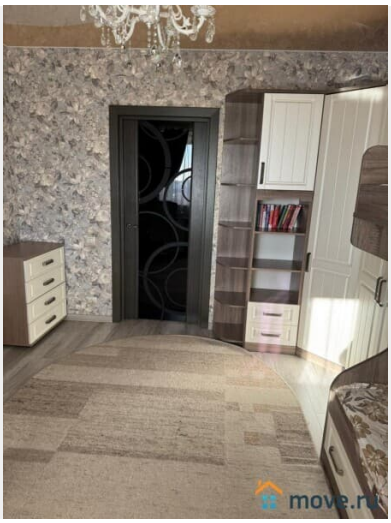
move.ru

move.ru

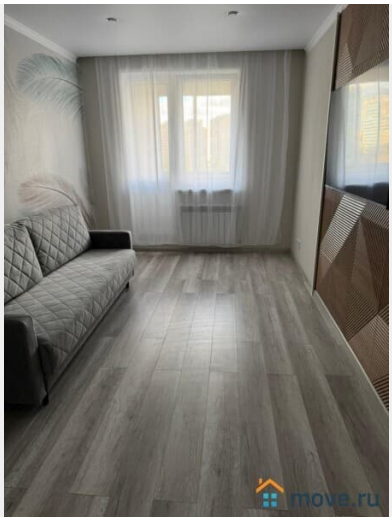
move.ru

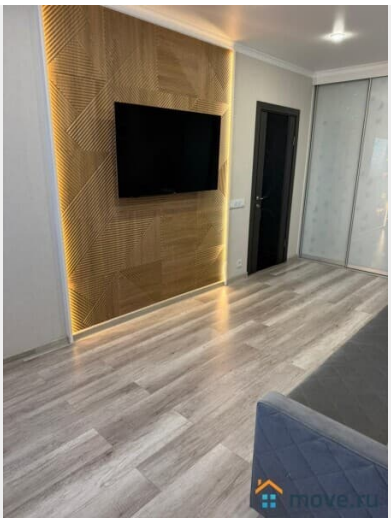
move.ru

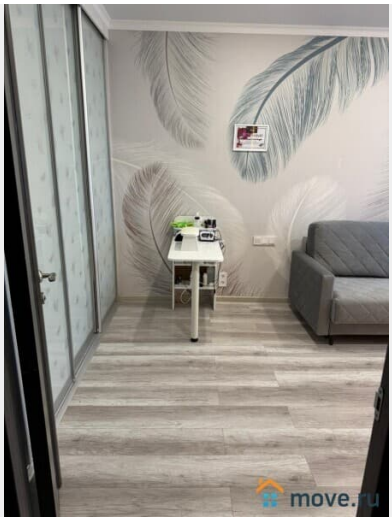
move.ru

move.ru

move.ru

move.ru

move.ru

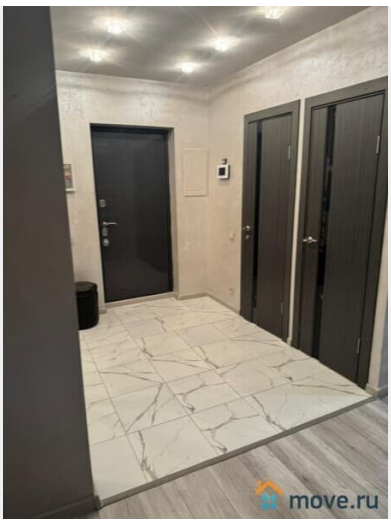
move.ru

move.ru

move.ru

move.ru

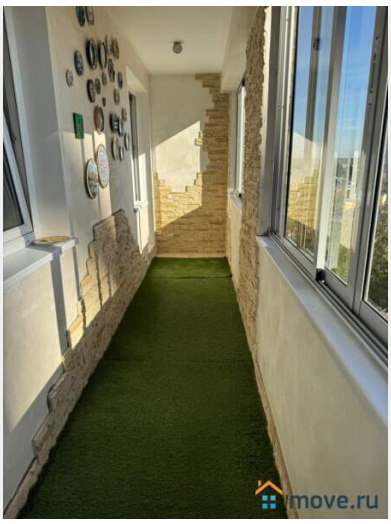
move.ru

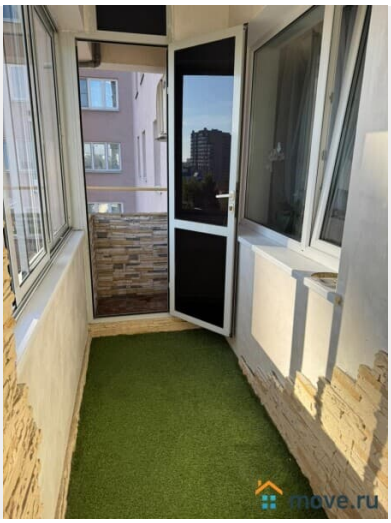

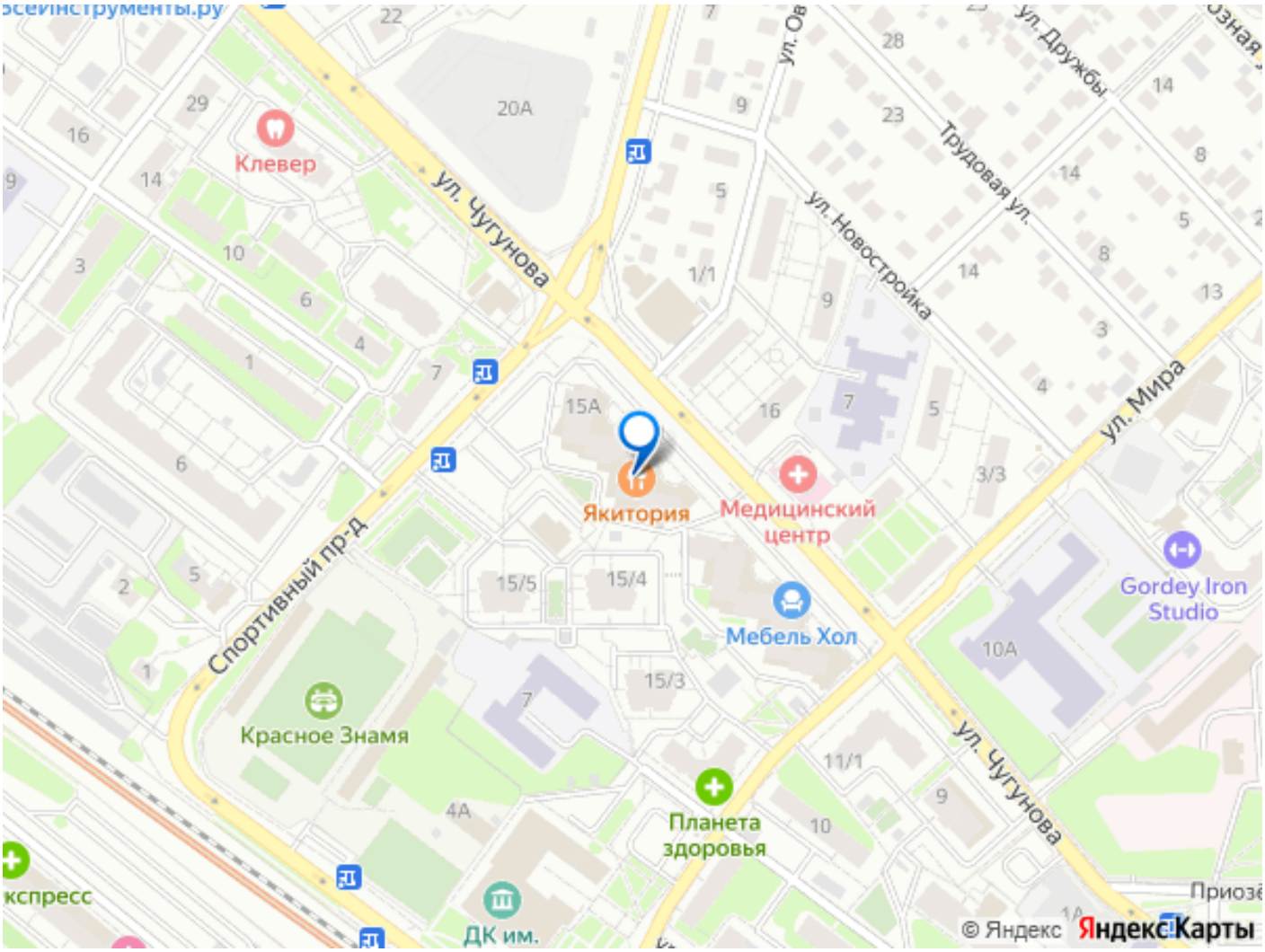

Move.ru - вся недвижимость России